

**COMUNE DI SAN CASCIANO VAL DI PESA - PIANO OPERATIVO -
QUADRO CONOSCITIVO**

Analisi del Patrimonio edilizio nel territorio aperto

Responsabile del progetto: prof. Arch. GIAN FRANCO DI PIETRO
Collaboratori: arch. D. Donatini, arch. R. Monaci, arch. G. Pessina

SCHEDA N. 3043

Toponimo ed indirizzo Via Cassia per Siena 144

Schede 1985: n. 03/ 111

CTR 1:5000: foglio n. 275153

NCT: foglio/particella 94/105

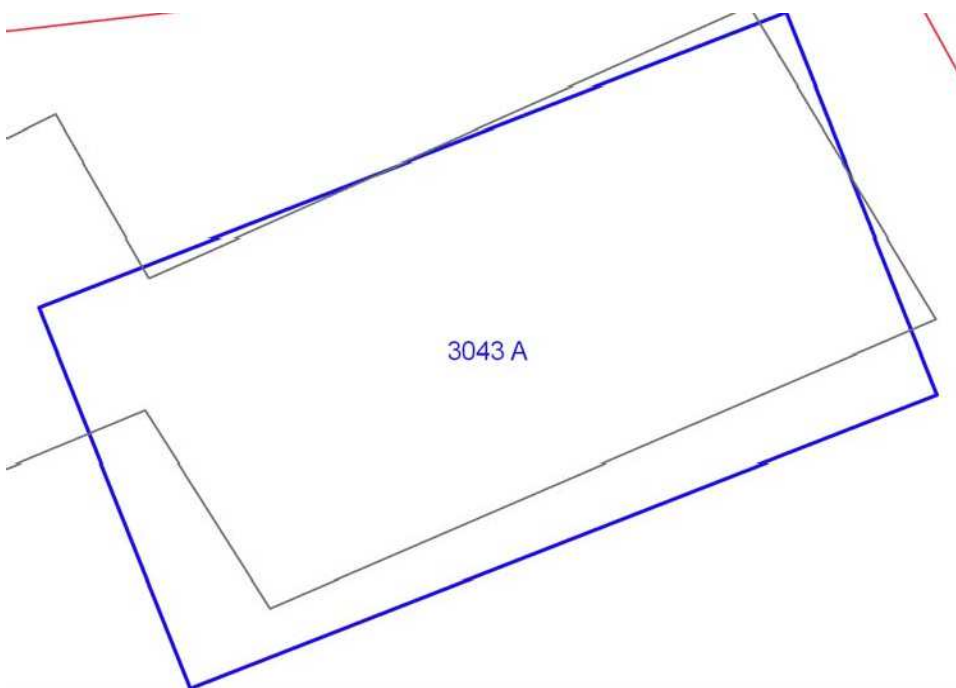

	OGGETTO	*
A	casa unifamiliare	CC

(*)Valore: RV: rilevante; V: medio; CC: compatibile con il contesto; SV: scarso; N: nullo

Data rilievo: 19/09/02

USO ATTUALE			
A	Abitazione permanente		
Note			
ALTERAZIONI TIPOLOGICHE			
A	Rifacimento totale		
Note			
ALTERAZIONI ARCH. ESTERNE			
A			
Coperture	--		
Gronde e cornicioni	--		
Comignoli	--		
Intonaci	--		
Muri a faccia vista	--		
Aperture	--		
Infissi e persiane	--		
Elementi costruttivi/decorativi	--		
Elementi aggettanti (tettini)	--		
STATO DI CONSERVAZIONE			
A	Buono		
VALORE			
A	Compatibile con il contesto		
AREA DI PERTINENZA		Valore complessivo: Scarso	
	Aperta		
ALTERAZIONI AREA DI PERTINENZA			Alterazioni complessive: leggere
	Pavimentazione	leggere	
	Muri a retta in c.a.	assenti	
	Arredo (lumi;gazebo,..)	assenti	
	Vegetazione incongrua	assenti	
	Garage/rimessa interrata	assenti	
	Box	presente	Box prefabbricato in lamiera
	Parcheggi	assenti	

	Baracche precarie	presente	
VISIBILITA'			
Dalla rete stradale			

